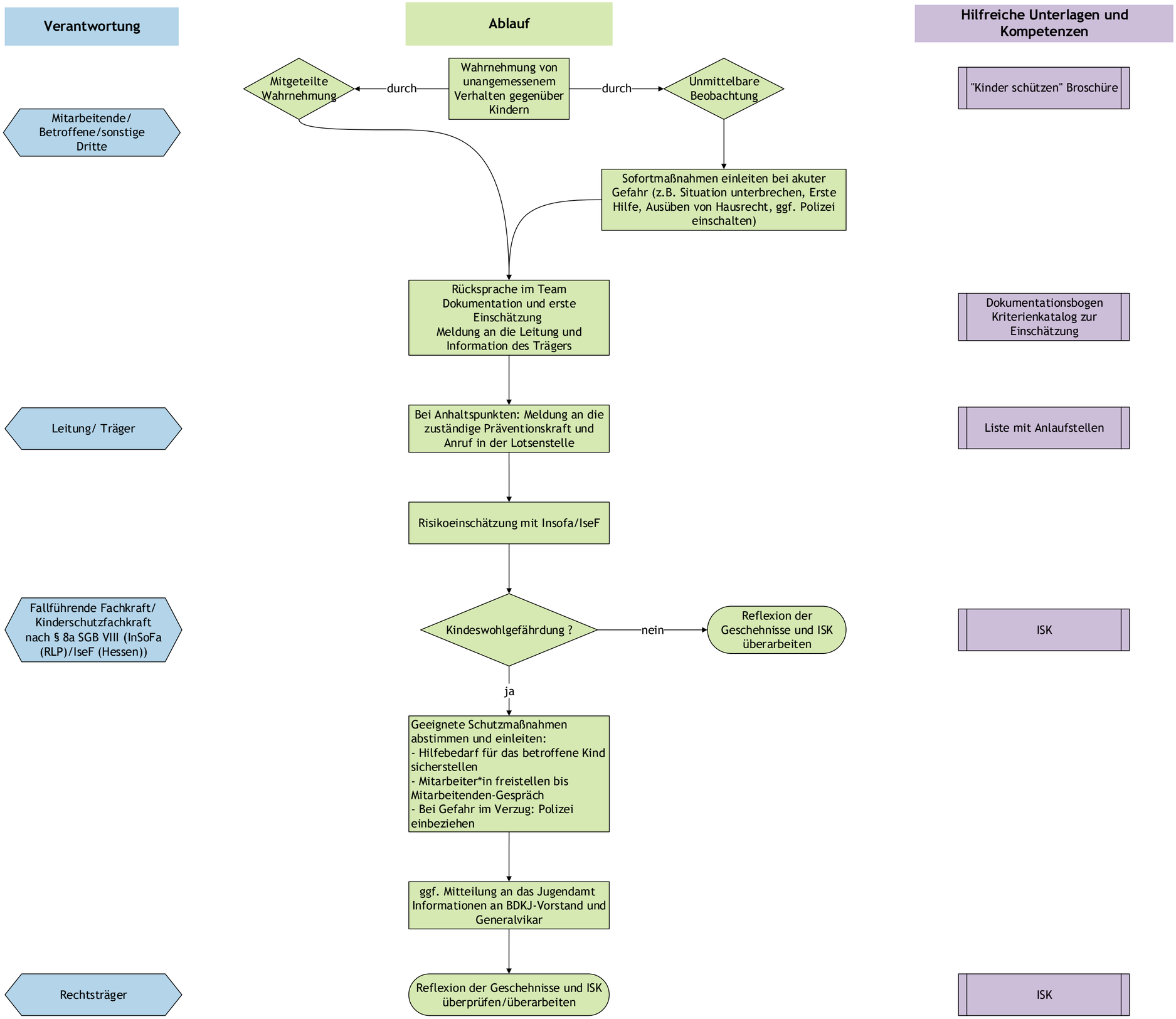Vorgehensweise bei Kindeswohlgefährdung durch Ehren- oder Hauptamtliche der Kirche