

# BESCHREIBUNG

Der Prozess der „pastoralen Erneuerung“ im Bistum Mainz, den Bischof Peter Kohlgraf 2019 angestoßen hat ist fortgeschritten. Eine wichtige Entscheidung ist gefallen: Wir werden im Odenwaldkreis zukünftig gemeinsam in einer Pfarrei leben und arbeiten.

Worum geht es vor allem?

*Der „Pastorale“ Weg bezeichnet die Weiterentwicklung und Erneuerung der Kirche im Bistum Mainz. Er betrifft sowohl die geistliche als auch die organisatorische Ebene. Dieser Prozess steht unter dem Motto „Eine Kirche, die teilt“.*

*Kirche und Gesellschaft verändern sich. Deshalb lädt Bischof Kohlgraf dazu ein, diese Veränderung mitzugestalten. Vorab stellt er wichtige Fragen:*

*Was brauchen die Menschen heute von der Kirche?*

*Wie gelingt es uns, die Botschaft des Evangeliums zu verkünden, gerade auch jenen, die sie für ihr Leben noch nicht (so intensiv) entdeckt haben?*

*Warum und wie wollen wir heute die Kirche Jesu Christi sein?*

*Die Antworten auf diese Fragen sind die Grundlage für unsere weiteren Schritte auf dem Pastoralen Weg.*

(Zitat aus dem Faltblatt „Pastoraler Weg im Bistum Mainz - Worum geht es? Herausgegeben im August 2019 vom der Koordinationsstelle für den pastoralen Weg, Bischöfliches Ordinariat Mainz; <http://www.pastoraler-weg.de>)

Auf dieser Wanderung wollen wir uns weiter von den o. a. Fragen „bewegen“ lassen. Dabei „besuchen“ wir wiederum zwei „Kirchorte/Gemeinden“ in unserem „Odenwälder“ Dekanat.

# ANMELDUNGEN

bis spätestens **Mittwoch, den 13. Oktober 2021** abgeben.

Die TeilnehmerInnenzahl ist begrenzt auf max. 12 Personen. Anmeldungen (schriftl./mündl. Name, Adresse und Telefonnummer) bitte an:

**Katholisches Pfarrbüro St. Sophia  
Gemeindereferent Peter Heiligenthal  
[peter.heiligenthal@bistum-mainz.de](mailto:peter.heiligenthal@bistum-mainz.de)  
Hauptstr. 44**

64711 Erbach/Odw.

Tel: 06062-3414  
Fax: 06062-1251



Hl. Martin, Bistumspatron (martin\_hl\_riegersburg-2004-02\_by\_martin\_manigatterer\_pfarrbriefservice.de)



Kath. Kirche Hesselbach (Bild: Peter Heiligenthal)

# KOSTEN

Bahnticket Hetzbach-Schöllnbach ca. 3,50 €!

# AUSRÜSTUNG

- Wanderschuhe
- je nach Wetterlage
- evtl. Wanderstöcke
- je nach eigenen Gepflogenheiten: Rucksack mit Verpflegung/Getränk.....
- **Mund – und Nasenbedeckung (Pflicht!!!)** falls der notwendige Abstand nicht eingehalten werden kann, für den Besuch der Kirchen und die kurze Fahrt mit der Odenwaldbahn

# VORAUSSETZUNG

**Teilnahme nur mit vollständigem Impfschutz (+14Tage), Genesenennachweiß**

# VERANSTALTER

dieser Wanderung ist die

**Kath. Kirchengemeinde St. Sophia Erbach**  
**Leitung: Gemeindefereferent Peter Heiligenthal**  
**peter.heiligenthal@bistum-mainz.de**

**Hauptstr. 44**

**64711 Erbach/Odw.**

**Tel: 06062-3414**

**Fax: 06062-1251**



Kath. Kirche Beerfelden (Bild: Peter Heiligenthal)

# ORGANISATION

Treffpunkt ist 9.00 Uhr an der Kath. Kirche St. Leonhard und Konrad in Beerfelden (**Eigenanreise!!!**). Von dort wandern wir zum Bahnhof in Hetzbach, fahren mit der Odenwaldbahn durch den Krähbergtunnel nach Schöllnbach. Weiter geht es durch das Euterbachtal hoch nach Hesselbach zur Kath. Kirche St. Luzia und Odilia. **Abschließend gibt es dann – wenn möglich - eine Einkehr in der Gaststätte „Zum Grünen Baum“.** Die Fahrer der PKW (die in Beerfelden Parken) werden nach dem Essen zum Abholen der Fahrzeuge nach Beerfelden gefahren.

Bei schlechtem Wetter fällt die Wanderung aus. Alle Angemeldeten werden darüber kurzfristig informiert.

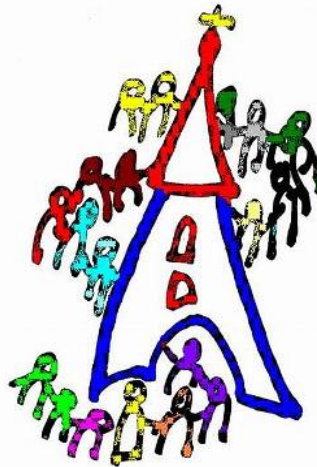

## In Bewegung Der Pastorale Weg im Bistum Mainz

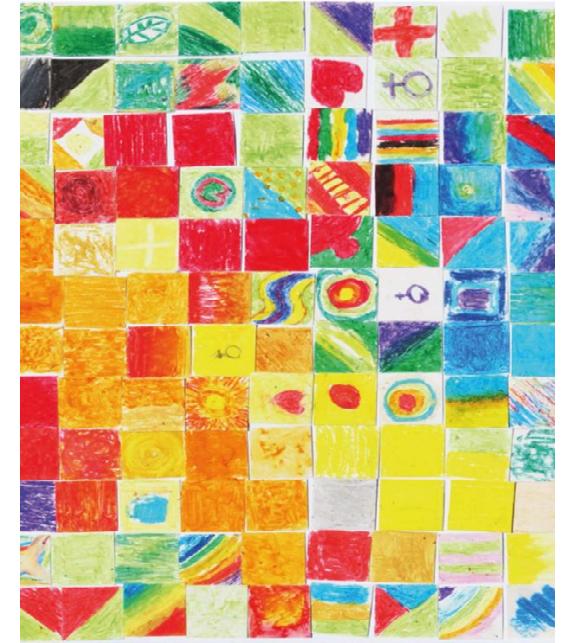

Dieses Bild ging hervor aus der Aktion „Meine Farbe für den Pastoralen Weg“ beim Workshop - Tag zum Pastoralen Weg am 1. Juni 2019 in Mainz. (Foto: C.Schmidt)

**Wanderung  
am  
16. Oktober 2021**