APOSTELBRIEF

Gottesdienste und Veranstaltungen

Katholische Pfarrgemeinde Sankt Paulus – Sankt Andreas

MÄRZ 2020

Pastoraler Weg
im Bistum Mainz

Der Pfarrgemeinderat lädt alle zum World Café ein

- Bitte beachten Sie dazu die Infos im Innenteil -

Pfarrer	Herr Martin Sahm martin.sahm@bistum-mainz.de Telefon 06404 - 66 808 71
Gemeindereferentin	Frau Andrea Schwade andrea.schwade@bistum-mainz.de Telefon 06402 - 50 391
Sekretariat	Frau Anke Dewald pfarrei.paulus-lich@bistum-mainz.de Telefon 06404 - 66 808 71

Postanschrift	Ringstraße 15, 35423 Lich
Telefon	06404 - 66 808 71
Fax	06404 - 66 808 72
Notfall	06404 - 65 112
Homepage	www.apostel-oberhessen.de

<u>Öffnungszeiten des Pfarrbüro Sankt Paulus</u>

Ringstraße 15, 35423 Lich

Montag	9:00	bis	12:00 Uhr
Dienstag	9:00	bis	12:00 Uhr
Donnerstag	9:00	bis	12:00 Uhr

<u>Öffnungszeiten des Pfarrbüro Sankt Andreas</u>

Hartigstraße 12, 35410 Hungen

Donnerstag	17:00	bis	18:00 Uhr

Sie sind krank und können das Haus nicht mehr verlassen. In dieser Lebenslage wünschen Sie den Besuch des Pfarrers. Ich komme Sie gerne besuchen und feiere mit Ihnen, wenn Sie dies wünschen, auch gerne die Feier der Hauskommunion. Vielleicht wissen Sie ja auch von Ihren Angehörigen, Bekannten oder Nachbarn, dass sie sich den Besuch eines Seelsorgers wünschen. Sprechen Sie uns an.

Wie können wir heute Kirche 2030 gestalten? Antworten auf diese Frage zu finden, liegt in der Aufgabe der Dekanate. Die Kirchengemeinden und kirchlichen Einrichtungen sind dabei wichtige Gesprächspartner. Ziel ist es, bis zum Sommer 2021 ein **pastorales, zukunftsfähiges** Konzept zu entwickeln.

Welche Schwerpunkte setzen wir? Wo findet kirchliches Leben statt? Wie kann ein lebendiges Netzwerk entstehen? Dies kann an verschiedenen Orten geschehen, die **Kirchorte** sind, beispielsweise in kath. Kitas, im Trauercafe, im Zeltlager, am Krankenbett.

Es verlangt eine **breite Beteiligung,** eine Vision von Kirche gemeinsam und kreativ zu entwickeln. Bischof Kohlgraf und die Projektgruppe vom Pastoralen Weg im Dekanat Gießen sind sich bewusst, dass die Antworten mit den Menschen vor Ort gestaltet werden.

*Was ist der Unterschied zum **Synodalen Weg**?*

Im Pastoralen Weg überlegen wir, wie Glaube, Verantwortung und Ressourcen geteilt werden können. Diese Fragen beziehen sich konkret auf die Glaubens- und Lebenspraxis vor Ort.
Der Synodale Weg beschäftigt sich mit übergeordneten Themen: priesterliches Leben, die Rolle der Frau, Macht und Sexualität.

Fühlen Sie sich aufgerufen, mitzugestalten?!

Sie können vor Ort in allen Pfarreien und katholischen Einrichtungen die Materialien, die vom Bistum zur Begleitung des Prozesses entwickelt wurden, erhalten. Darüber hinaus finden Sie auf der **Homepage des Kath. Dekanats** (siehe QR-Code rechts) aktuelle Überlegungen und Projektschritte der Projektgruppe, die transparent dargestellt sind. Eine konkrete Möglichkeit, sich unmittelbar zu beteiligen, sind die **Themengruppen** zu den Themen Katechese, Gemeinde, Kategorie, Verbände und Vereine, Verwaltung, Personal und Leitung, Qualifizierung Ehrenamt, Vier Optionen (siehe ebenfalls QR-Code). Die Arbeitsaufträge und das Anmeldeformular finden Sie ebenfalls auf der Homepage. Ein Einstieg ist jederzeit möglich. Zudem haben Sie die Möglichkeit, mit dem Material des Bistums, Gesprächs- und Gebetskreise vor Ort zu bilden.

Das Projektteam freut sich über eine Rückmeldung ihrer Gruppen, damit die Ergebnisse in die Überlegungen einfließen können.

Gestalten Sie Kirche von morgen mit!

PASTORALER WEG IN UNSERER EIGENEN PFARREI

Eine Kirche, die teilt

Kirche von morgen – wir denken mit

Ein World Café zu den Fragen der Zukunft der Kirche in Lich und Hungen (und darüber hinaus)

In entspannter Atmosphäre Wissen und Ideen austauschen, um schon heute Kirche 2030 **mit**zugestalten.

Wann?
Sonntag, den 22.03.2020

Wo?
Kath. Gemeindezentrum St. Paulus – Don-Bosco-Saal – Lich (Ringstraße 13)

Um wieviel Uhr?
Herzliche Einladung zum Gottesdienst in St. Paulus, Lich um 10:30 Uhr, das World Café beginnt im Anschluss um ca. 11:30 Uhr

Es erwarten Sie spannende Gespräche und Diskussionen, Snacks und Getränke sowie musikalische Untermalung durch die Last 5 Minutes.

Es geht unter anderem um die Fragen:

- Wie müsste Kirche sein, damit sie für mich wichtig ist?
- Worum würde sich Jesus heute in Lich und Hungen kümmern?
- Was von dem, was hier ist, ist mir wichtig, dass es bleibt?
- Was fehlt der Kirche in Lich und Hungen?

Der Pfarrgemeinderat der kath. Pfarrgemeinde St. Paulus – St. Andreas freut sich auf Ihr Kommen!

Pfarrei.Paulus-Lich@Bistum-Mainz.de

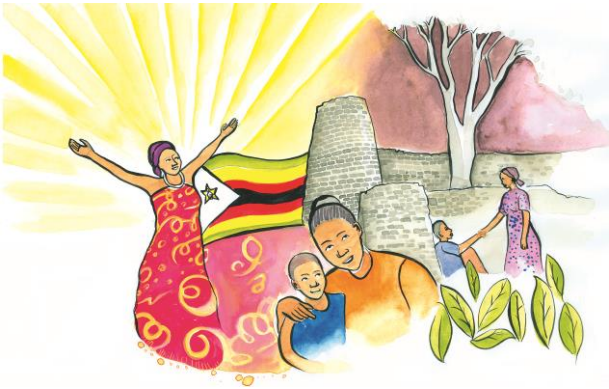

WELTGEBETSTAG 2020 SIMBABWE

„Steh auf und geh!"

Der **Ökumenische Weltgebetstag** wird am Freitag, den 06. März 2020 in folgenden Gottesdiensten in unserer Pfarrgemeinde gefeiert:
Um 18:00 Uhr in St. Paulus, Lich
Um 19:00 Uhr in der Ev. Kirche, Hungen

Und am Sonntag, den 08. März 2020 um 14:00 Uhr im Evangelischen Gemeindehaus in Eberstadt

Im Anschluss sind Sie jeweils ganz herzlich in die Gemeindezentren zu einem afrikanischen Imbiss und fröhlichen Gesprächen eingeladen.

Ökumenischer Passionsgottesdienst

Am Sonntag, den 08. März 2020 laden die katholische und die evangelische Kirche in Lich zu einem ökumenischen Passionsgottesdienst um 10:30 Uhr in die ev. Marienstiftskirche, Lich ein. Anschließend findet eine Wanderung nach Steinbach mit gemeinsamen Mittagessen statt.

Ökumenische Friedensgebete in der Passionszeit

Mittwochs um 18:00 Uhr in der Konrad-Kapelle in St. Paulus, Lich
04. + 11. + 18. + 25. März 2020

Ökumenischer Jugend-Kreuzweg

Am Mittwoch, den 01. April 2020 um 18:00 Uhr in St. Paulus, Lich

KIRCHENKAFFEE

Sonntag, den 01. März 2020 findet nach dem 09:00 Uhr Gottesdienst in St. Andreas, Hungen ein Kirchenkaffe statt.

FRAUENTREFF SANKT ANDREAS

Mittwoch, den 25. März 2020, 20:00 Uhr
im Pfarrhaus von Sankt Andreas, Hungen

ERSTKOMMUNION

Erstkommunionkurs der Kinder und Eltern
Samstag, den 14. März 2020, 09:00 – 13:00 Uhr
im Gemeindezentrum von Sankt Paulus, Lich

Kirche im Erstkommunionkurs
Freitag, den 27. März 2020, 16:00 – 17:00 Uhr
in Sankt Paulus, Lich

SENIORENNACHMITTAG SANKT ANDREAS

Dienstag, den 03. März 2020, 14:30 Uhr
in Sankt Andreas, Hungen

SENIORENNACHMITTAG SANKT PAULUS

Dienstag, den 10. März 2020, 14:30 Uhr
in Sankt Paulus, Lich

ÖKUMENISCHER LITERATURKREIS

Donnerstag, den 05. März 2019, 19:30 Uhr
im Pfarrer-Falck-Raum von Sankt Paulus, Lich

KIRCHENCHORPROBE

Don-Bosco-Saal in Sankt Paulus, Lich
Mittwochs, 19:00 Uhr

FAMILIENNACHRICHTEN AUS DER PFARRGEMEINDE

Verstorben sind:

Frau Gisela Metz, Lich-Eberstadt
Frau Gertrud Marie Tauber, Münstermaifeld
Frau Waltraud Frank, Lich
Frau Marie Scheitler, Lich
Herr Horst Kauer, Lich-Bettenhausen
Frau Lieselotte Kunert, Lich
Herr Manfred Fisches, Hungen
Herr Günter Dörrich, Hungen-Langd
Herr Karl Macht, Hungen

Das Sakrament der Taufe empfingen:

Oskar Cornelius Conzen, Hungen
Antonio Pio Saracino, Laubach-Münster
Maja Hasselbach, Fernwald-Annerod
Jakob Gräf, Hungen
Annie Schmidt, Hungen-Inheiden
Jette Janas, Melsungen

KOLLEKTENERGEBNIS JANUAR 2020

KLINGELBEUTEL	**1.009,01 €**
KOLLEKTEN, SPENDEN UND JAHRESSPENDEN	**1.072,00 €**
STERNSINGER (gesamt)	**4.398,10 €**

ALLEN SPENDERN EIN HERZLICHES

VERGELT'S GOTT

Unsere Bankverbindung:

Pfarrei Sankt Paulus und Sankt Andreas, Lich

IBAN: DE 36 5139 0000 0074 0723 13 BIC: VBMHDE5F

BITTE IMMER SPENDENZWECK ANGEBEN

FIRMUNG – GLAUBENSKURS 2020

Wir laden alle Jugendlichen, die zurzeit die 10. Klasse besuchen, herzlich zu unserem diesjährigen Glaubenskurs ein.
Der Kurs startet am **Samstag, den 07. März 2020 um 10:00 Uhr** im Don-Bosco-Saal von St. Paulus in der Ringstraße 13 in Lich. Jeder Interessierte kann sehr gerne vorbei kommen und seine Fragen klären, die Firm Katecheten und die anderen Firmlinge kennen lernen.
Der Glaubenskurs wird an unterschiedlichen Samstagen stattfinden, mal in Lich und mal in Hungen. Die genauen Termine werden am 07. März bekannt gegeben. Der Kurs kostet 50,- € (Anteil für Bücher und Materialien) und kann in bar bezahlt oder an die Pfarrei überwiesen werden. Das Sakrament der Firmung wird am Samstag, den 13. Juni 2020 um 17:00 Uhr in St. Paulus, Lich von Domdekan Heinz Heckwolf in einem feierlichen Gottesdienst gespendet.

BUßGOTTESDIENSTE - BEICHTE

Die **Bußgottesdienste** in unserer Pfarrei finden an folgenden Terminen statt:
Donnerstag, den 02. April 2020 um 18:00 Uhr in St. Andreas, Hungen
Freitag, den 03. April 2020 um 18:00 Uhr in St. Paulus, Lich

Die Gelegenheit zur **Beichte** bei Pfarrer Martin Sahm bekommen Sie freitags abends nach dem 18:00 Uhr Gottesdienst oder nach Vereinbarung. Bitte sprechen Sie Pfarrer Martin Sahm direkt an oder wenden Sie sich an das Pfarrbüro.

SONNTAG, 01. MÄRZ — 1. FASTENSONNTAG

09:00	Hungen	**EUCHARISTIEFEIER**	Pfarrer Sahm
10:30	Lich	**EUCHARISTIEFEIER**	Pfarrer Sahm

Bus: 10:05 Uhr Seniorenzentrum Lich – Parkplatz
10:15 Uhr Bettenhausen

DIENSTAG, 03. MÄRZ

14:00	Hungen	**EUCHARISTIEFEIER**	Pfarrer Sahm

MITTWOCH, 04. MÄRZ

9:30	Lich	**ROSENKRANZGEBET**	
10:30	Lich	**EUCHARISTIEFEIER - SENIORENZENTRUM „Am Schlossgarten 2"**	Pfarrer Sahm
18:00	Lich	**FRIEDENSGEBET IN DER PASSIONSZEIT** Findet in der Kapelle von St. Paulus statt	Pfarrer Sahm

DONNERSTAG, 05. MÄRZ

18:00	Hungen	**EUCHARISTIEFEIER MIT VESPER**	Pfarrer Sahm

FREITAG, 06. MÄRZ

18:00	Lich	**ÖKUM. GOTTESDIENST ZUM WELTGEBETSTAG** Findet in St. Paulus statt mit musikalischer Begleitung durch den Chor „Last Five Minutes". Anschließend sind alle herzlich zu einem Afrikanischen Imbiss in den Don-Bosco-Saal eingeladen.
19:00	Hungen	**ÖKUM. GOTTESDIENST ZUM WELTGEBETSTAG** Findet in der Evangelischen Kirche in Hungen statt.

SAMSTAG, 07. MÄRZ

17:00	Eberstadt	**EUCHARISTIEFEIER**	Pfarrer Sahm

SONNTAG, 08. MÄRZ — 2. FASTENSONNTAG

09:00	Hungen	**EUCHARISTIEFEIER**	Pfarrer Sahm
10:30	Lich	**ÖKUM. PASSIONSGOTTESDIENST** Findet in der **Evangelischen Marienstiftskirche** mit anschließender Wanderung nach Fernwald-Steinbach.	

Heute fährt kein Senioren-Bus!

14:00	Eberstadt	**ÖKUM. GOTTESDIENST ZUM WELTGEBETSTAG** Findet im Evangelischen Gemeindehaus in Eberstadt statt.

DIENSTAG, 10. MÄRZ

14:00	Lich	**EUCHARISTIEFEIER**	

MITTWOCH, 11. MÄRZ

9:30	Lich	**ROSENKRANZGEBET**	
10:30	Lich	**EUCHARISTIEFEIER - SENIORENZENTRUM „Am Schlossgarten 2"**	Pfarrer Sahm
18:00	Lich	**FRIEDENSGEBET IN DER PASSIONSZEIT** Findet in der Kapelle von St. Paulus statt	N. Baumüller

DONNERSTAG, 12. MÄRZ

18:00	Hungen	**EUCHARISTIEFEIER MIT VESPER**	Pfarrer Sahm

FREITAG, 13. MÄRZ

18:00	Lich	**EUCHARISTIEFEIER MIT VESPER** mit eucharistischer Anbetung bis 19:15 Uhr Für Paul Jensch und alle Lebende + Verstorbene der Familie	Pfarrer Sahm

SAMSTAG, 14. MÄRZ

17:00	Eberstadt	**EUCHARISTIEFEIER**	Pfarrer Sahm
18:00	Lich	**KATH. GOTTESDIENST** in der Asklepiosklinik	PR S. Wach

SONNTAG, 15. MÄRZ — 3. FASTENSONNTAG

9:00	Hungen	**EUCHARISTIEFEIER**	Pfarrer Sahm
10:30	Lich	**EUCHARISTIEFEIER**	Pfarrer Sahm

Bus: 10:00 Uhr Seniorenzentrum Lich – Parkplatz
10:10 Uhr Fernwald-Steinbach

MITTWOCH, 18. MÄRZ

9:30	Lich	**ROSENKRANZGEBET**	
10:30	Lich	**EUCHARISTIEFEIER - SENIORENZENTRUM „Am Schlossgarten 2"**	Pfarrer Sahm
10:30	Lich	**WORTGOTTESFEIER – SENIORENZENTRUM MENetatis „Kirchhofsgasse 37"**	GR A. Schwade
18:00	Lich	**FRIEDENSGEBET IN DER PASSIONSZEIT** Findet in der Kapelle von St. Paulus statt	M. Jochim GR A. Schwade

DONNERSTAG, 19. MÄRZ		**HL. JOSEF, Bräutigam der Gottesmutter Maria**	
18:00	Hungen	**EUCHARISTIEFEIER MIT VESPER**	Pfarrer Sahm

FREITAG, 20. MÄRZ			
18:00	Lich	**EUCHARISTIEFEIER MIT VESPER** mit eucharistischer Anbetung bis 19:15 Uhr	Pfarrer Sahm

SAMSTAG, 21. MÄRZ			
17:00	Eberstadt	**EUCHARISTIEFEIER**	Pfarrer Sahm

SONNTAG, 22. MÄRZ — 4. FASTENSONNTAG

~~09:00~~	~~Hungen~~	***E N T F Ä L L T***	
10:30	Lich	**EUCHARISTIEFEIER**	Pfarrer Sahm

Bus: 10:05 Uhr Seniorenzentrum Lich – Parkplatz
10:15 Uhr Bettenhausen

Der Pfarrgemeinderat lädt heute alle zum World Café ein!
- Bitte beachten Sie dazu den Text weiter vorne im Heft -

MITTWOCH, 25. MÄRZ		**VERKÜNDIGUNG DES HERRN**	
9:30	Lich	**ROSENKRANZGEBET**	
10:30	Lich	**WORTGOTTESFEIER - SENIORENZENTRUM** **„Am Schlossgarten 2"**	GR A. Schwade
18:00	Lich	**FRIEDENSGEBET IN DER PASSIONSZEIT** Findet in der Kapelle von St. Paulus statt	Pfarrer Neumeier

DONNERSTAG, 26. MÄRZ			
18:00	Hungen	**EUCHARISTIEFEIER mit Requiem des Monats**	Pfarrer Sahm

FREITAG, 27. MÄRZ			
18:00	Lich	**EUCHARISTIEFEIER mit Requiem des Monats**	Pfarrer Sahm

SAMSTAG, 28. MÄRZ			
17:00	Eberstadt	**EUCHARISTIEFEIER**	Pfarrer Sahm
18:00	Lich	**KATH. GOTTESDIENST** in der Asklepiosklinik	PR S. Wach

ACHTUNG: Heute wird die Zeit umgestellt!!! Willkommen in der Sommerzeit ☺

09:00	Hungen	**EUCHARISTIEFEIER**	Pfarrer Sahm
10:30	Lich	**EUCHARISTIEFEIER** Für Hedwig Frerix	Pfarrer Sahm

Bus: 10:00 Uhr Seniorenzentrum Lich – Parkplatz
10:10 Uhr Fernwald-Steinbach

Ein Treffen für Frauen
im Dekanat Gießen

- Ein Treffen von Frauen für Frauen.
- Jeder Abend steht für sich.
- Mit spirituellen und biblischen Begegnungen.
- Mit einem Tee.

12.03 19:30-21:00	**Mit allen Sinnen** Gastgeberinnen: Gemeindefrauen von St. Albertus Nordanlage 45, 35390 Gießen (Rotunde)
26.05 18:30-20:00	**Mit allen Mitteln** Gastgeberinnen: Sozialdienst Katholischer Frauen Wartweg 15, 35392 Gießen
23.09 18:30-20:00	**Mit ganzem Herzen** Gastgeberinnen: KFD Gruppe Lollar Ostendstraße 1, 35457 Lollar
16.11 18:30-20:00	**Mit aller Freiheit** Gastgeberinnen: Kath. Dekanat Gießen Grünbergerstr. 82, Gießen

Veranstalterin:
Alexandra Haustein, Kath. Dekanat Gießen,
0641-36125; alexandra.haustein@bistum-mainz.de
Kooperation: Sozialdienst Katholischer Frauen,
Katholische Frauengemeinschaft Deutschlands