Pfarreien verbund Am Limes

St. Martin, Pohlheim
St. Josef, Langgöns
Christkönig, Linden

St. Paulus und
St. Andreas, Lich

PFARRBRIEF

Gottesdienste | Informationen | Veranstaltungen

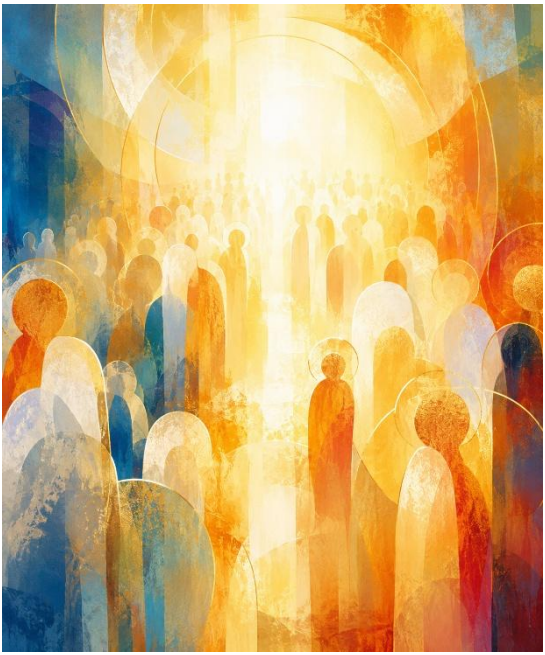

KI-generiert

November 2026

Grußwort

Liebe Leserinnen und Leser,

am 1. November feiern wir wieder das Hochfest Allerheiligen. Wir ehren dabei besonders die Heiligen, die ohne eigenen Gedenktag sind. Wirft man einen Blick auf die Zahl, dann ergibt ein zusammengefasster Feiertag durchaus Sinn: Die katholische Kirche kennt über 6650 Heilige und Selige sowie 7400 Märtyrerinnen und Märtyrer.

Das sind sehr viele einzelne Lebensgeschichten, aber für 2000 Jahre Christentum auch keine inflationär hohe Zahl. So wird klar wie besonders der Status dieser "verherrlichten Glieder der Kirche, die schon zur Vollendung gelangt sind" ist.

Die sieben Schläfer von Epesos (Quelle: https://commons.wikimedia.org/wiki/File:Russian_Icon_of_the_Seven_Sleepers_of_Ephesos.jpg)

Ich lade dazu ein, nicht auf die reine Zahl, sondern auf die Personen zu schauen: Erkunden Sie in diesem November die vielfältigen Lebensgeschichten von Ihnen bisher unbekannten Heiligen und lassen sich überraschen. Einiges wird fremd sein; sogar befremdlich. Aber es wird sicherlich auch vieles aus der Geschichte unserer Kirche geben, das uns auch heute noch erreicht: Personen, mit denen wir uns identifizieren können, Schicksale, die uns bewegen, oder ganz neue Orte oder Epochen, die wir kennenlernen. Es muss zum Einstieg nichts Sperriges sein:
Bei Wikipedia oder Katholisch.de gibt es Listen und Biographien, durch die man sich einfach durchklicken kann und ein Abtauchen in Heiligenviten ermöglichen.

Ihr Fabian Stein
Koordinator Pastoralraum Gießen-Süd

Wir sind für Sie da

Pfarrei St. Paulus und St. Andreas Lich
Ringstraße 15 | 35423 Lich | Fon: 06404-6680871
pfarrei.paulus-lich@bistum-mainz.de | www.apostel-oberhessen.de
Öffnungszeiten des Pfarrbüros **Lich:** Mo + Di + Do 9 bis 12 Uhr
Pfarrei- und Spendenkonto: IBAN: DE36 5139 0000 0074 0723 13

Pfarrei St. Martin Pohlheim
Konrad-Adenauer-Straße 8 | 35415 Pohlheim | Fon: 06403-63705
pfarrei.st-martin-pohlheim@bistum-mainz.de | www.limes-katholisch.de
Öffnungszeiten des Pfarrbüros mit Pfarrsekretärin **Maristella Marcario**:
Pohlheim: telefonisch Mi 9 bis 12 Uhr, in Präsenz Fr 9 bis 12 Uhr
Pfarrei- und Spendenkonto: IBAN: DE89 51390000 0060014701

Pfarrei St. Josef Langgöns
Bahnhofstraße 1 | 35428 Langgöns | 06404-6680871
pfarrei.st-josef-langgoens@bistum-mainz.de | www.limes-katholisch.de
Pfarrei- und Spendenkonto: IBAN: DE75 51350025 0243004052

Pfarrei Christkönig Linden
Bahnhofstraße 104 | 35440 Linden | 06403-2221
pfarrei.christkoenig-linden@bistum-mainz.de | www.limes-katholisch.de
Pfarrei- und Spendenkonto: IBAN: DE63 51350025 0243001843

Die Pfarrbüros **Linden** und **Langgöns** sind zurzeit nicht besetzt.

NOTFALLNUMMER 06404-65112

Unter dieser Notfallnummer erreichen Sie Pfarrer A. Songa oder eine andere Person aus unserem Seelsorge-Team in dringenden seelsorglichen Fällen, z. B. bei einem Sterbefall, für die Krankensalbung oder in einer persönlichen Notlage. Falls ausnahmsweise gerade niemand erreichbar ist, z. B. während eines Gottesdienstes, hinterlassen Sie bitte Ihren Namen, Wohnort und Telefonnummer. Wir melden uns umgehend bei Ihnen. Vielen Dank!

Wenn Sie Informationen, Hinweise oder Wünsche aus Ihren Gruppen oder Kirchorten haben für dieses Informationsblatt Dezember 2026/Januar 2027, so bitten wir um Rückmeldung bis zum 13.11. an das Pfarrbüro Pohlheim. Herzlichen Dank!
Möchten Sie unser Informationsblatt gerne per Mail zugesandt bekommen, schreiben Sie uns bitte eine E-Mail an pfarrei.paulus-lich@bistum-mainz.de

Die MitarbeiterInnen im PR Gießen-Süd

Pfarrer Adam Songa (Leitender Pfarrer)
Fon: 0176-72024821 | adam.songa@bistum-mainz.de

Fabian Stein (Koordinator Pastoralraum Gießen-Süd)
Fon: 06404-6580249 | fabian.stein@bistum-mainz.de

Pfarrvikar Valentine Ede
Fon: 06404-6680874| valentine.ede@bistum-mainz.de

Martina Michalik (Verwaltungsleiterin Pastoralraum Gießen-Süd)
Fon: 0176-12539289 | martina.michalik@bistum-mainz.de

Diakon Wolfgang Peis
Fon: 06403-775632 | wolfgang.peis@bistum-mainz.de

Gemeindereferentin Andrea Schwade
Fon: 0176-12539556| andrea.schwade@bistum-mainz.de

Pastoralreferentin Dr. Kerstin Rehberg-Schroth
Fon: 0176-12539123 | kerstin.rehberg-schroth@bistum-mainz.de

Pastoralreferentin Sr. M. Lucis Ferstl
Fon: 0176-10553680 | srlucis.ferstl@bistum-mainz.de

Gemeindereferentin Michaela Ziegler
Kath. Klinikseelsorge – Asklepios Klinik Lich
Fon: 0171-9978159 | michaela.ziegler@bistum-mainz.de

Termine im PR Gießen-Süd

	Kindergottesdienste im Pastoralraum Gießen-Süd: So. 01.11.26, 10:30 Uhr, in St. Martin Pohlheim So. 29.11.26, 10:30 Uhr, in Christkönig Linden So. 06.12.26, 10:30 Uhr, in St. Martin Pohlheim
Kinder-Basteln	**Kinder-Basteln in St. Andreas Hungen** Sa. 07.11.26, 14:00-15:30 Uhr, Pfarrsaal St. Andreas Hungen
	Ministranten im Pastoralraum Gießen-Süd: Sa. 06.11.26, 16:00 Uhr, in Christkönig Linden Sa. 07.11.26, 10:30 Uhr, in St. Paulus Lich Do. 12.11.26, 16:00 Uhr, in Christkönig Linden Sa. 14.11.26, 11:00 Uhr, in St. Martin Pohlheim
Senioren	**Der Seniorenkreis trifft sich am** Mi. 18.11.26, 15:00 Uhr in Langgöns Mi. 18.11.26, 15:00 Uhr in Linden

Wärmeteilen	**Herzliche Einladung - Gemeinsames Mittagessen mit Menschen aller Generationen** Fr. 27.11.26, 13:00 Uhr im Pfarrsaal St. Martin Pohlheim
Kirchencafé	**Kirchencafé in St. Martin Pohlheim und St. Andreas Hungen** So. 08.11.26 im Anschluss an den Gottesdienst in St. Martin Pohlheim So. 29.11.26 im Anschluss an den Gottesdienst in St. Andreas
Winter-Suppen-Essen	**Herzliche Einladung zum Winter-Suppen-Essen im Anschluss an den Gottesdienst:** So. 22.11.26, 11:30 Uhr in St. Martin Pohlheim, Pfarrsaal
Neuer Firmkurs	**Firmkurs 2026/2027** Am Samstag, 14.11.26, 16:00 Uhr, startet der nächste Firmkurs mit einem Treffen für interessierte Jugendliche und deren Eltern. Eingeladen sind alle Jugendlichen, die im Moment mindestens das 9. Schuljahr besuchen. Nähere Infos gibt's bei Pastoralreferentin Dr. Kerstin Rehberg-Schroth.
Sternsinger	**Sternsinger gesucht!** Am 27.11.26, 15:00 Uhr, findet die erste Sternsingerprobe in Pohlheim statt. In allen Orten suchen wir Kinder, die als Königinnen und Könige im Januar Gutes tun wollen! Für nähere Infos meldet Euch bitte - in Langgöns: bei Sabine Broermann, Tel. 0176-94966074 - in Linden: bei Anne Briegel, Tel. 0151-50802012 - in Pohlheim: bei Kerstin Rehberg-Schroth, Tel. 0176-12539123 oder über sternsinger-linden-langgoens-pohlheim@gmx.de
Krippenspiel	**Wer macht mit beim Krippenspiel 2026** **in St. Martin Pohlheim?** 1. Probe: Fr. 27.11.26, 16:30 Uhr, Pfarrsaal St. Martin Nähere Infos und Anmeldung: krippenspiel_limes_pohlheim@gmx.de Wir freuen uns auf kleine und große Stars! Wir freuen uns auf Dich! **in Christkönig Linden?** für Heilig Abend 17:00 Uhr; Bitte melden bei sr.lucis@s-ms.org oder Tel. 06403 2221
	Ökumenischer Literaturkreis Do. 05.11.26, 19:30 Uhr im Pfr.-Falck-Raum, St. Paulus Lich
Trauer-erinnerung	**Trauererinnerungsandacht** Wir laden ein zur Andacht mit besonderem Gedenken an die Verstorbenen des vergangenen Jahres: in Pohlheim, St. Martin, am Samstag, 07.11.26, 15:00 Uhr. Alle in Pohlheim Verstorbenen werden bei dieser Andacht vorgelesen und für sie wird ein Licht entzündet. Wenn auch für Ihre Angehörigen ein Licht entzündet werden soll, melden Sie sich bitte rechtzeitig im Pfarrzentrum an mit Angaben der Daten Ihres Angehörigen. Im Anschluss an die Andacht laden wir Sie

	sehr herzlich ein zu Kaffee, Tee und Kuchen im Gemeindezentrum. Wir freuen uns auf das gemeinsame Gedenken!
Save the Date	**Herzliche Einladung** **So. 29.11.26, 17:00 Uhr – 1. Advent** Frau S. Schmidt und Frau C. Dießner laden Sie herzlich zu "Gebete und Lieder für FRIEDEN und Gerechtigkeit" in Christkönig Linden ein.
	Taizé-Andacht So. 15.11.26, 18:00 Uhr in St. Martin Pohlheim
	Taizéfahrt 2027 Auch im Jahr 2027 fahren wir mit einer ökumenischen Jugendgruppe vom 29.03.27-04.04.27 nach Taizé. Nähere Informationen und Anmeldung: taize-oberhessen@bistum-mainz.de - bzw. bei Kerstin Rehberg-Schroth
Gedenkgang zum jüdischen Friedhof	**Gang zum Jüdischen Friedhof** Mo. 09.11.26, 18:00 Uhr – Treffpunkt in St. Martin Pohlheim In Erinnerung an die Reichsprogromnacht besuchen wir in Watzenborn in einer Kooperationsveranstaltung der Stadt Pohlheim und evangelischer und katholischer Gemeinde den jüdischen Friedhof. Wir starten vor der katholischen Kirche St. Martin und ziehen gemeinsam zum Friedhof, auf dem die Gedenkveranstaltung stattfindet.
Pfarr-versammlung	**Pfarrversammlung Linden** Mo, 16.11.26, 19:30 – 21:00 Uhr im Pfarrsaal von Christkönig. Informationen zum aktuellen Stand des Zusammenwachsens zur Pfarrei Hl. Geist am Limes; Referent: H. Fabian Stein, Koordinator
Advents-kalender	**Adventskalender - von der Gemeinde für die Gemeinde** Auch in diesem Jahr plant der PGR Pohlheim einen Adventskalender „von der Gemeinde – für die Gemeinde“. Er bittet um Beiträge von Menschen aus allen Gemeinden mit Texten, Impulsen, Bildern, Rezepten und anderem. Beiträge sollen bitte bis zum 4. November geschickt werden an adventskalender_giessen_sued@gmx.de.
	Kirchenchorproben im Pastoralraum Gießen-Süd **Langgöns:** Montags, 18:00-19:30 Uhr im Pfarrsaal Ansprechpartner: Herr E. Seitz, 06403-3599 **Lich:** Mittwochs, 19:00–20:30 Uhr im Don-Bosco-Saal Ansprechpartner: Pfarrbüro Lich, 06404-6680871 **Linden/Pohlheim:** donnerstags, 19:30 Uhr im Pfarrsaal von Christkönig Linden Ansprechpartnerin: claudia.broecker@t-online.de

Kolping

Kolpingsfamilie
Pohlheim St. Martin

Bild: Roberto Poy

Löffeln und Stöbern:
Winter-Suppen-Essen und Adventlicher Markt der Kolpingsfamilie!

Wenn es draußen ungemütlich wird, machen wir es uns drinnen warm und gemütlich.

Die Kolpingsfamilie lädt alle Gemeindemitglieder, Freunde, Nachbarn und Suppenlieber ganz herzlich zu unserem **Winter-Suppen-Essen** ein!
Genießen Sie in geselliger Runde eine Auswahl an hausgemachten, dampfenden Suppen. Lassen Sie sich anschließend von unserem **Kaffee- und Kuchenbuffett** verwöhnen und stimmen Sie sich auf unserem kleinen, aber feinen adventlichen Markt auf die Kommende Festzeit ein.

Auf einen Blick, Wann und wo?

Datum: Sonntag, **22. November 2026**
Uhrzeit: ab **11.30 h** (direkt im Anschluss an den Gottesdienst)
Ort: Gemeindezentrum St. Martin, Konrad-Adenauer-Str. 8, Pohlheim

Unsere Highlights für Sie:

Für den herzhaften Hunger: Eine Vielfalt an frisch zubereiteten Suppen
Für die süßen Momente: Ein großes, hausgemachtes Kaffee- und Kuchenbuffet
Der kleine Adventliche Markt: Hausgemachte Plätzchen, Kerzen für die Adventszeit und vieles mehr
Adventliche Floristik: Liebevoll gestaltete Kränze und Gestecke für Ihr Zuhause.
Sollten Sie einen besonderen Wunsch haben z.B. bzgl. der Größe oder Farbe melden Sie sich einfach vorab bei Frau Zimmermann oder bei Frau Domicke

Bringen Sie gerne Ihre Familie, Freunde und viel Appetit mit.
Wir freuen uns auf einen gemütlichen Sonntag, gute Gespräche und ein wärmendes Miteinander!

Herzliche Grüße und „Treu Kolping“
Ihre Kolpingsfamilie
Georg Zimmermann, Sprecher d. Leitungsteams

Evangelische Kirchengemeinde Watzenborn-Steinberg
und Katholische Pfarrei St. Martin, Pohlheim
Wir laden ein zur
MARTINSANDACHT
Sonntag, 8. November 2026,
16:30 Uhr
in St. Martin, Pohlheim
Nach der Andacht folgen wir mit Laternen dem Heiligen Martin zum Martinsfeuer am Thomashaus.
Anschließend gibt es ein leckeres gemeinsames Abendessen. im Thomashaus.
Wir freuen uns auf Euch!

Dienstag, den 10. November 2026

Treffpunkt und Beginn um 17 Uhr
in der Sankt Paulus Kirche in Lich

Martinsspiel

Martinszug

Martinsfeuer

Wir feiern in Sankt Paulus eine kurze Andacht mit Martinsspiel, laufen danach gemeinsam den Martinszug und treffen uns im Pfarrgarten von St. Paulus hinter der Kirche zum großen Martinsfeuer mit Kinderpunsch und Glühwein.

Auch in diesem Jahr beteiligen wir uns wieder am **Weihnachtspäckchenkonvoi** und sammeln Ihre fertig gepackten Schuhkartons für Kindergartenkinder und Schulkinder. Informationen, was in den Karton soll, finden Sie auf der Homepage **www.weihnachtspaeckchenkonvoi.de**.
Die Päckchen können Sie **vom 1. – 10. November** in den Windfang unserer Kirchen Sankt Paulus in Lich und Sankt Andreas in Hungen ablegen.

Herzlichen Dank für's Mitmachen

und ganz herzlichen Dank an die Fahrschule Noll für das Organisieren der Spedition, die die Päckchen zu den Kindern nach Osteuropa bringt.

FIRMKURS 2026/2027

Bist Du dabei?

Glaube.
Fragen.
Gemeinschaft.
Dein Weg.

Für wen?

Du besuchst mindestens die 9. Klasse oder bist im entsprechenden Alter? Dann bist Du herzlich eingeladen!

Warum Firmung?

Firmung bedeutet Stärkung.
Du bekommst Gottes Zusage:
Ich bin da. Ich begleite Dich.
Du kannst auf mich zählen –
für Deinen Alltag, für Entscheidungen
und auch in schwierigen Zeiten.

Was erwartet Dich?

- Austausch über Leben, Glauben und Deine Fragen
- Gemeinschaft und neue Leute
- spannende Projekte und Aktionen (z. B. Mainz, Taizéfahrt)
- Jugendgottesdienste – mit Deinen Ideen
- viele Wahlmöglichkeiten – Du gestaltest mit!

Du hast Fragen?

- Du musst nicht schon alles wissen oder von allem überzeugt sein.
- Deine Fragen, Zweifel und Kritik sind willkommen.
- Wir sind gespannt darauf, was wir von Dir lernen können!

StartUp-Nachmittag

für Jugendliche und Eltern

Samstag, 14. November 2026
16:00 – 18:30 Uhr
Pfarrzentrum St. Martin,
Pohlheim-Watzenborn
Konrad-Adenauer-Straße 8

Wir starten mit einer kurzen Jugendandacht in der Kirche.
Danach gibt es alle wichtigen Infos,
Zeit zum Kennenlernen und Raum für Eure Fragen.

Erstes Treffen

Samstag, 12. Dezember 2026
11:00 – 13:00 Uhr

Damit Du gut planen kannst, gibt es danach einen vorläufigen Terminplan mit allen wichtigen Treffen und Aktionen.

Wir freuen uns auf Dich!

Dein Firmteam

IN UNSEREN PFARREIEN IN HUNGEN | LANGGÖNS | LICH | LINDEN | POHLHEIM

Familiennachrichten aus dem PR Gießen-Süd

Die Taufe empfingen:
James Christian und Maikel Swietlik, Linden
Louisa Ella-Marie Babylon, Linden

Kirchlich getraut wurden:
Nico und Vivian Miunske, Lich

Verstorben sind:
Else Lochnit, Hungen
Irmgard Fecht, Hungen
Dariusz Jedraszko, Lich
Reiner Sattler, Hungen
Franc Stipic, Ph-Garbenteich
Annemarie Ahrens, Pohlheim
Rudolf Kraus, Ph-Watzenborn-Steinberg
Tadeusz Kaminski, Pohlheim
Heike Thiemann, Ph-Garbenteich
Elmar Hansmann, Ph-Grüningen

Kollekten und Spenden

Wir freuen uns über jeden Beitrag zur **Kollekte** oder eine **Spende** von Ihnen. Sie leisten damit einen wichtigen Beitrag und unterstützen die seelsorgliche Arbeit.

Kollekten im November
02.11.2026 – Kollekte für die Priesterausbildung in Osteuropa
08.11.2026 – Büchereiarbeit
15.11.2026 – Diaspora

Gerne können Sie Ihre **Spende** auch auf ein **Pfarreikonto** überweisen. Wichtig dabei ist, dass Sie einen Spendenzweck angeben, z. B. Spende Pfarrei, Adveniat, Caritassammlung, Sternsinger usw. Sie finden die Daten der Pfarreikonten auf S. 3.

ALLEN SPENDERN EIN HERZLICHES VERGELT'S GOTT!

Unsere Kirchorte:
Eberstadt – St. Maria Immaculata | Gambacher Weg 11 | 35423 Lich-Eberstadt
Holzheim – St. Matthäus | Gartenstraße 14 | 35415 Pohlheim-Holzheim
Hungen – St. Andreas | Schillerstraße 2 | 35410 Hungen
Langgöns – St. Josef | Bahnhofstraße 1 | 35428 Langgöns
Lich – St. Paulus | Ringstraße 15 | 35423 Lich
Linden – Christkönig | Bahnhofstraße 104 | 35440 Linden
Pohlheim – St. Martin | K.-Adenauer-Straße 8 | 35415 Pohlheim-Watzenborn

Samstag 31. Okt. 2026	**17:00 Uhr**	Maria Immaculata Eberstadt	Eucharistiefeier mit Totengedenken Pfr. L. Müller
	18:00 Uhr	St. Matthäus Pohlheim-Holzheim	Eucharistiefeier Pfr. A. Songa
Sonntag 1. Nov. 2026 Allerheiligen	**09:00 Uhr**	Christkönig Linden	Eucharistiefeier Pfrv. V. Ede
	09:00 Uhr	St. Andreas Hungen	Eucharistiefeier mit Totengedenken Pfr. A. Songa
	10:30 Uhr	St. Martin Pohlheim	Eucharistiefeier und Kindergottesdienst Pfrv. V. Ede
	10:30 Uhr	St. Paulus Lich	Eucharistiefeier mit Totengedenken Pfarrer A. Songa
	10:30 Uhr	St. Josef Langgöns	Wortgottesfeier Fr. Dr. Rehberg-Schroth
Montag 2. Nov. 2026 Allerseelen	**18:00 Uhr**	St. Paulus Lich	Gottesdienst zu Allerseelen Pfrv. V. Ede
	18:00 Uhr	St. Martin Pohlheim	Gottesdienst zu Allerseelen Pfr. A. Songa
Mittwoch 4. Nov. 2026	**09:30 Uhr**	St. Paulus Lich	Rosenkranzgebet
	10:30 Uhr	Seniorenz. "Am Schlossgarten" Lich	Gottesdienst Pfrv. V. Ede

	18:00 Uhr	St. Martin Pohlheim	Eucharistiefeier, anschl. Beichtgelegenheit Pfr. A. Songa
Donnerstag 5. Nov. 2026	**18:00 Uhr**	Christkönig Linden	Eucharistiefeier, anschl. Beichtgelegenheit, 17.30 Rosenkranz Pfr. A. Songa
	18:00 Uhr	Asklepios-Klinik Lich	Wortgottesfeier GR M. Ziegler
	18:00 Uhr	St. Andreas Hungen	Eucharistiefeier, anschl. Beichtgelegenheit Pfrv. V. Ede
Freitag 6. Nov. 2026	**18:00 Uhr**	St. Paulus Lich	Eucharistiefeier, anschl. Beichtgelegenheit Pfr. L. Müller
	18:00 Uhr	St. Josef Langgöns	Eucharistische Andacht Pfr. A. Songa
Samstag 7. Nov. 2026	**10:00 Uhr**	AWO Sozialzentrum Langgöns	Seniorengottesdienst Diakon W. Peis
	15:00 Uhr	St. Martin Pohlheim	Trauererinnerungsandacht PR K. Rehberg-Schroth
	17:00 Uhr	Maria Immaculata Eberstadt	Wortgottesfeier H. Schmidt
	18:00 Uhr	St. Matthäus Pohlheim-Holzheim	Eucharistiefeier Pfrv. V. Ede
Sonntag 8. Nov. 2026	**09:00 Uhr**	St. Josef Langgöns	Eucharistiefeier Pfr. A. Songa
	09:00 Uhr	St. Andreas Hungen	Eucharistiefeier Pfrv. V. Ede
	10:30 Uhr	St. Martin Pohlheim	Eucharistiefeier, anschl. Kirchencafé Pfr. A. Songa
	10:30 Uhr	St. Paulus Lich	Eucharistiefeier Pfr. L. Müller
	10:30 Uhr	Christkönig Linden	Wortgottesfeier PR K. Rehberg-Schroth
	16:30 Uhr	St. Martin Pohlheim	Ökum. Martinsandacht mit

			Martinszug Pfrin. M. Mann, PR K. Rehberg-Schroth
	18:00 Uhr	St. Martin Pohlheim	Ökum. Gedenkgang zum Jüdischen Friedhof Pfrin. Kasemir-Arnold, PR K. Rehberg-Schroth
Dienstag 10. Nov. 2026	**17:00 Uhr**	St. Paulus Lich	Martinsspiel anschl. Umzug und Martinsfeuer GR A. Schwade
Mittwoch 11. Nov. 2026 Hl. Martin	**09:30 Uhr**	St. Paulus Lich	Rosenkranzgebet
	10:30 Uhr	Seniorenzentrum "Bitzenstraße" Hungen	Gottesdienst Pfrv. V. Ede
	18:00 Uhr	St. Martin Pohlheim	Eucharistiefeier Pfr. A. Songa
Donnerstag 12. Nov. 2026	**18:00 Uhr**	Christkönig Linden	Eucharistiefeier, 17.30 Rosenkranz Pfr. A. Songa
	18:00 Uhr	Asklepios-Klinik Lich	Wortgottesfeier GR M. Ziegler
	18:00 Uhr	St. Andreas Hungen	Eucharistiefeier Pfrv. V. Ede
Freitag 13. Nov. 2026	**10:30 Uhr**	Tagespflege "Gut Zeit" Pohlheim	Gottesdienst Pfr. A. Songa
	18:00 Uhr	St. Paulus Lich	Eucharistiefeier Pfr. H. Heil
	18:00 Uhr	St. Josef Langgöns	Eucharistiefeier, 17.30 Rosenkranz Pfr. A. Songa
Samstag 14. Nov. 2026	**10:00 Uhr**	Seniorenzentrum Linden	Seniorengottesdienst Diakon W. Peis
	16:30 Uhr	St. Josef Langgöns	Eucharistiefeier in poln. Sprache, 16.00 Beichtgelegenheit in poln. Spr. Pfr. Golonka

	17:00 Uhr	Maria Immaculata Eberstadt	Eucharistiefeier Pfrv. V. Ede
	18:00 Uhr	St. Matthäus Pohlheim-Holzheim	Eucharistiefeier Pfr. A. Songa
Sonntag **15. Nov. 2026**	**09:00 Uhr**	Christkönig Linden	Eucharistiefeier Pfrv. V. Ede
	09:00 Uhr	St. Andreas Hungen	Eucharistiefeier Pfr. L. Müller
	10:30 Uhr	St. Josef Langgöns	Eucharistiefeier Pfrv. V. Ede
	10:30 Uhr	St. Paulus Lich	Eucharistiefeier Pfr. A. Songa
	11:15 Uhr	Ev. Christuskirche Pohlheim	Ökumenischer Gottesdienst Volkstrauertag Pfrin. M. Mann, PR K. Rehberg-Schroth
	16:00 Uhr	Christkönig Linden	Seniorenandacht Diakon W. Peis
	18:00 Uhr	St. Martin Pohlheim	Taizé-Andacht Fr. B. Reinhold, Pfrin. M. Mann
Mittwoch **18. Nov. 2026**	**09:30 Uhr**	St. Paulus Lich	Rosenkranzgebet
	10:30 Uhr	ArteCare Pflegezentrum Lich	Gottesdienst Pfrv. V. Ede
	15:00 Uhr	Christkönig Linden	Requiem für die Verstorbenen und Seniorennachmittag Pfr. A. Songa
	15:00 Uhr	St. Josef Langgöns	Seniorennachmittag
	18:00 Uhr	St. Martin Pohlheim	Eucharistiefeier Pfr. A. Songa
Donnerstag **19. Nov. 2026** **Hl. Elisabeth**	**18:00 Uhr**	Christkönig Linden	Eucharistiefeier, 17.30 Rosenkranz Pfr. A. Songa
	18:00 Uhr	Asklepios-Klinik Lich	Wortgottesfeier GR M. Ziegler
	18:00 Uhr	St. Andreas Hungen	Eucharistiefeier Pfrv. V. Ede
Freitag **20. Nov.2026**	**10:30 Uhr**	Seniorenresidenz Fortweg Pohlheim	Gottesdienst Pfr. A. Songa

	18:00 Uhr	St. Paulus Lich	Eucharistiefeier Pfrv. V. Ede
	18:00 Uhr	St. Josef Langgöns	Eucharistiefeier, 17.30 Rosenkranz Pfr. A. Songa
Samstag 21. Nov. 2026	**17:00 Uhr**	Maria Immaculata Eberstadt	Eucharistiefeier Pfr. L. Müller
	18:00 Uhr	St. Matthäus Pohlheim-Holzheim	Eucharistiefeier Pfrv. V. Ede
Sonntag 22. Nov.2026 Christkönigs-sonntag	**09:00 Uhr**	St. Josef Langgöns	Eucharistiefeier Pfr. A. Songa
	09:00 Uhr	St. Andreas Hungen	Eucharistiefeier Pfrv. V. Ede
	10:30 Uhr	Christkönig Linden	Eucharistiefeier zum Patrozinium, Ehejubiläum u. Einführung der neuen Minis mit Chorgemeinschaft Pfr. A. Songa
	10:30 Uhr	St. Martin Pohlheim	Eucharistiefeier, anschl. Winter-Suppen-Essen der Kolpingfamilie Pfr. H. Heil
	10:30 Uhr	St. Paulus Lich	Eucharistiefeier Pfrv. V. Ede
	14:00 Uhr	Christkönig Linden	Taufe Emilia Sophie Schmidt
Mittwoch 25. Nov.2026	**09:30 Uhr**	St. Paulus Lich	Rosenkranzgebet
	10:30 Uhr	Seniorenzentrum Am Limes Hungen	Gottesdienst Pfrv. V. Ede
	18:00 Uhr	St. Martin Pohlheim	Eucharistiefeier als Requiem des Monats Pfr. A. Songa
Donnerstag 26. Nov.2026	**18:00 Uhr**	Christkönig Linden	Eucharistiefeier als Requiem des Monats, 17.30 Rosenkranz Pfr. A. Songa
	18:00 Uhr	Asklepios-Klinik Lich	Wortgottesfeier GR M. Ziegler
	18:00 Uhr	St. Andreas Hungen	Eucharistiefeier als

			Requiem des Monats Pfrv. V. Ede
Freitag 27. Nov. 2026	**16:00 Uhr**	Seniorenzentrum Linden	Andacht im Seniorenzentrum Fr. Knetsch
	18:00 Uhr	St. Paulus Lich	Eucharistiefeier als Requiem des Monats Pfrv. V. Ede
	18:00 Uhr	St. Josef Langgöns	Eucharistiefeier als Requiem des Monats 17.30 Rosenkranz Pfr. A. Songa
Samstag 28. Nov.2026	**17:00 Uhr**	Maria Immaculata Eberstadt	Eucharistiefeier Pfr. A. Songa
	18:00 Uhr	St. Matthäus Pohlheim-Holzheim	Eucharistiefeier Pfrv. V. Ede
Sonntag 29. Nov.2026 1. Advent	**09:00 Uhr**	St. Andreas Hungen	Festgottesdienst mit Kirchen-Chor zum Patrozinium, anschl. Kirchencafé Pfrv. V. Ede
	09:00 Uhr	St. Josef Langgöns	Eucharistiefeier Pfr. A. Songa
	10:30 Uhr	Christkönig Linden	Familiengottesdienst und Kindergottesdienst Pfr. A. Songa
	10:30 Uhr	St. Martin Pohlheim	Wortgottesfeier PR K. Rehberg-Schroth
	10:30 Uhr	St. Paulus Lich	Eucharistiefeier Pfrv. V. Ede
	17:00 Uhr	Christkönig Linden	Gebete und Lieder für Frieden und Gerechtigkeit Fr. S. Schmidt, Fr. C. Dießner
Dienstag 1. Dez. 2026	**06:00 Uhr**	Christkönig Linden	Eucharistiefeier - Frühschicht, anschl. Frühstück Pfr. A. Songa

Friedhofsbesuche und Gräbersegnungen im Pastoralraum Gießen-Süd am 31.10. + 01.11.2026

Lich-Hungen-Fernwald

Samstag, 31. Oktober 2026

14:00 FW-Steinbach	**Gräbersegnung – Friedhof**	H. Schmidt
14:00 Langsdorf	**Gräbersegnung – Friedhof**	K. Weil
14:30 Ober-Bessingen	**Gräbersegnung – Friedhof**	Pfrv. V. Ede
14:30 Bettenhausen	**Gräbersegnung – Friedhof**	K. Weil
14:45 FW – Albach	**Gräbersegnung – Friedhof**	H. Schmidt
15:00 Muschenheim	**Gräbersegnung – Friedhof**	K.Weil
15:00 Nieder-Bessingen	**Gräbersegnung – Friedhof**	Pfrv. V. Ede
15:30 Birklar	**Gräbersegnung – Friedhof**	K. Weil
15:30 Kloster Arnsburg	**Gräbersegnung – Friedhof**	H. Schmidt
15:30 Hu–Nonnenroth	**Gräbersegnung – Friedhof**	Pfrv. V. Ede
16:00 Hu–Villingen	**Gräbersegnung – Friedhof**	Pfrv. V. Ede
16:00 Eberstadt	**Gräbersegnung – Friedhof**	H. Schmidt
17:00 Eberstadt	**Eucharistiefeier - mit Totengedenken der Verstorbenen des letzten Jahres**	

Sonntag, 01. November 2026

09:00 Hungen	**Eucharistiefeier - mit Totengedenken der Verstorbenen des letzten Jahres**	
10:10 Hungen	**Gräbersegnung – Friedhof**	Pfr. A. Songa
10:30 Lich	**Eucharistiefeier – mit Totengedenken der Verstorbenen des letzten Jahres**	
12:00 Lich	**Gräbersegnung – Friedhof** (Beginn bei „Blumen Fassl“)	Pfr. A. Songa
14:00 Utphe	**Gräbersegnung – Friedhof**	GR A. Schwade
14:30 Trais-Horloff	**Gräbersegnung – Friedhof**	GR A. Schwade
14:30 Steinheim	**Gräbersegnung – Friedhof**	Pfrv. V. Ede
15:00 Inheiden	**Gräbersegnung – Friedhof**	GR A. Schwade
15:00 Rodheim	**Gräbersegnung – Friedhof**	Pfrv. V. Ede
15:15 Rabertshausen	**Gräbersegnung – Friedhof**	Pfrv. V. Ede
15:30 Bellersheim	**Gräbersegnung – Friedhof**	GR A. Schwade
15:30 Langd	**Gräbersegnung – Friedhof**	Pfrv. V. Ede

Montag, 02. November 2026

18:00 Lich	**Eucharistiefeier zu Allerseelen**	Pfrv. V. Ede

Langgöns - Linden - Pohlheim

Samstag, 31. Oktober 2026

14:00	Langgöns	**Gräbersegnung – Friedhof**	Sr. M. Lucis
15:00	Li-Großen-Linden	**Gräbersegnung – Friedhof**	Diakon W. Peis

Sonntag, 01. November 2026

14:00	Li-Leihgestern	**Gräbersegnung – Friedhof**	Sr. M. Lucis
14:00	Ph-Watzenborn	**Gräbersegnung – Friedhof**	PR K. Rehberg-Schroth
15:00	Ph-Hausen	**Gräbersegnung – Friedhof**	PR K. Rehberg-Schroth
15:00	Ph-Holzheim	**Gräbersegnung – Friedhof**	Pfr. A. Songa
15:30	Ph-Garbenteich	**Gräbersegnung – Friedhof**	PR K. Rehberg-Schroth
15:30	Ph-Grüningen	**Gräbersegnung – Friedhof**	Pfr. A. Songa
16:00	Ph-Dorf-Güll	**Gräbersegnung – Friedhof**	PR K. Rehberg-Schroth

Montag, 02. November 2026

18:00	Pohlheim	**Eucharistiefeier zu Allerseelen**	Pfr. A. Songa

Am Samstag, 07. November 2026 um 15:00 Uhr laden wir in die Kirche St. Martin ein, zu einer Andacht zum Gedächtnis an alle im letzten Jahr verstorbenen („Trauererinnerung“) mit anschließendem Kaffeetrinken