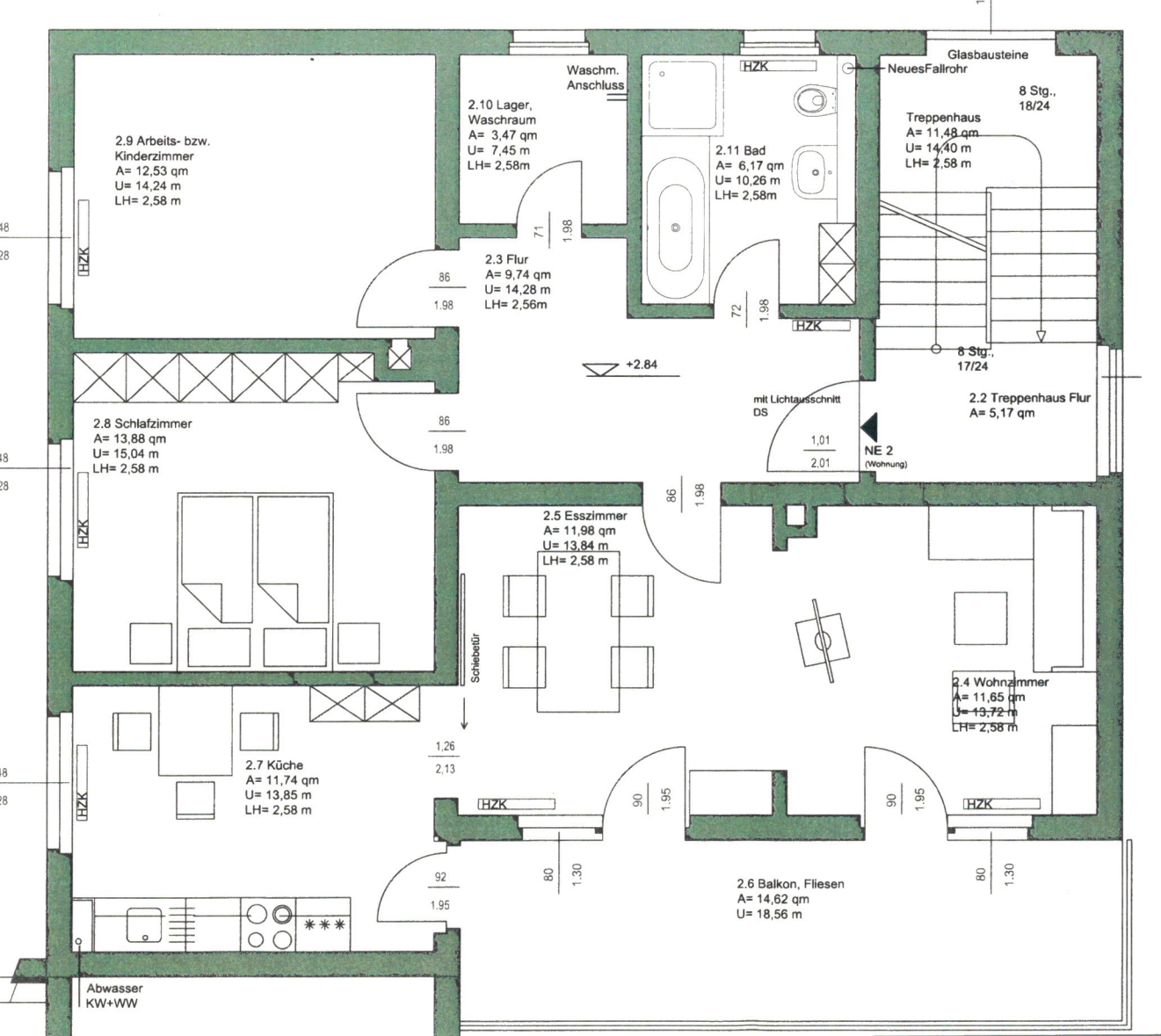
2.9 Arbeits- bzw.
Kinderzimmer
A= 12,53 qm
U= 14,24 m
LH= 2,58 m
HZK
Waschm.
Anschluss
2.10 Lager,
Waschraum
A= 3,47 qm
U= 7,45 m
LH= 2,58m
HZK
2.11 Bad
A= 6,17 qm
U= 10,26 m
LH= 2,58m
Glasbausteine
NeuesFallrohr
8 Stg.,
18/24
Treppenhaus
A= 11,48 qm
U= 14,40 m
LH= 2,58 m
71
1.98
2.3 Flur
A= 9,74 qm
U= 14,28 m
LH= 2,56m
86
1.98
72
1.98
HZK
+2.84
8 Stg.,
17/24
mit Lichtausschnitt
DS
2.2 Treppenhaus Flur
A= 5,17 qm
1,01
2,01
NE 2
(Wohnung)
2.8 Schlafzimmer
A= 13,88 qm
U= 15,04 m
LH= 2,58 m
86
1.98
86
1.98
HZK
2.5 Esszimmer
A= 11,98 qm
U= 13,84 m
LH= 2,58 m
Schiebetür
2.4 Wohnzimmer
A= 11,65 qm
U= 13,72 m
LH= 2,58 m
1,26
2,13
2.7 Küche
A= 11,74 qm
U= 13,85 m
LH= 2,58 m
HZK
HZK
90
1.95
90
1.95
HZK
80
1.30
80
1.30
92
1.95
2.6 Balkon, Fliesen
A= 14,62 qm
U= 18,56 m
Abwasser
KW+WW