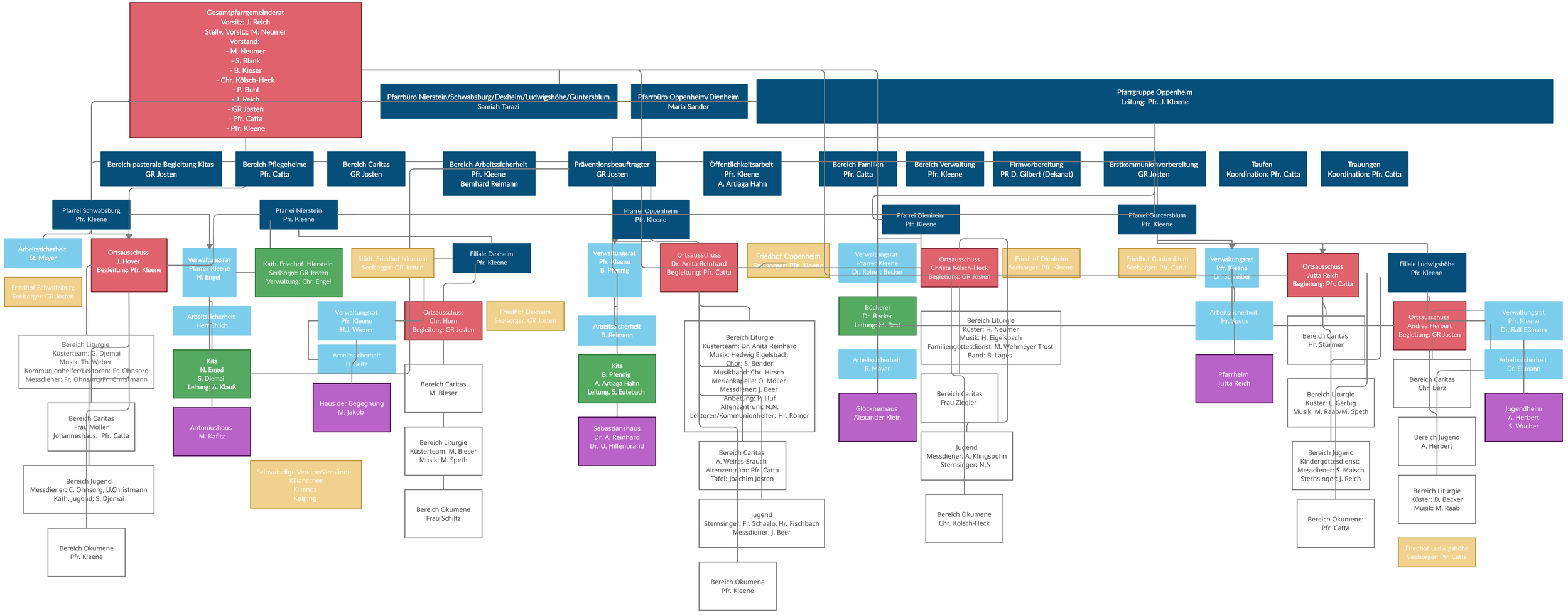
Gesamtpfarrgemeinderat
Vorsitz: J. Reich
Stellv. Vorsitz: M. Neumer
Vorstand:
- M. Neumer
- S. Blank
- B. Kieser
- Chr. Kölsch-Heck
- P. Buhl
- J. Reich
- GR Josten
- Pfr. Catta
- Pfr. Kleene
Pfarrbüro Nierstein/Schwabsburg/Dexheim/Ludwigshöhe/Guntersblum
Samiah Tarazi
Pfarrbüro Oppenheim/Dienheim
Maria Sander
Pfarrgruppe Oppenheim
Leitung: Pfr. J. Kleene
Bereich pastorale Begleitung Kitas
GR Josten
Bereich Pflegeheime
Pfr. Catta
Bereich Caritas
GR Josten
Bereich Arbeitssicherheit
Pfr. Kleene
Bernhard Reimann
Präventionsbeauftragter
GR Josten
Öffentlichkeitsarbeit
Pfr. Kleene
A. Artiaga Hahn
Bereich Familien
Pfr. Catta
Bereich Verwaltung
Pfr. Kleene
Firmvorbereitung
PR D. Gilbert (Dekanat)
Erstkommunionvorbereitung
GR Josten
Taufen
Koordination: Pfr. Catta
Trauungen
Koordination: Pfr. Catta
Pfarrei Schwabsburg
Pfr. Kleene
Pfarrei Nierstein
Pfr. Kleene
Pfarrei Oppenheim
Pfr. Kleene
Pfarrei Dienheim
Pfr. Kleene
Pfarrei Guntersblum
Pfr. Kleene
Arbeitssicherheit
St. Meyer
Ortsausschuss
J. Hoyer
Begleitung: Pfr. Kleene
Friedhof Schwabsburg
Seelsorger: GR Josten
Bereich Liturgie
Küsterteam: G. Djemai
Musik: Th. Weber
Kommunionhelfer/Lektoren: Fr. Ohnsorg
Messdiener: Fr. Ohnsorg/Fr. Christmann
Bereich Caritas
Frau Möller
Johanneshaus: Pfr. Catta
Bereich Jugend
Messdiener: C. Ohnsorg, U.Christmann
Kath. Jugend: S. Djemai
Bereich Ökumene
Pfr. Kleene
Verwaltungsrat
Pfarrer Kleene
N. Engel
Arbeitssicherheit
Herr Ehlich
Kita
N. Engel
S. Djemai
Leitung: A. Klauß
Antoniushaus
M. Kafitz
Kath. Friedhof Nierstein
Seelsorge: GR Josten
Verwaltung: Chr. Engel
Selbständige Vereine/Verbände:
Kilianschor
Kilianos
Kolping
Städt. Friedhof Nierstein
Seelsorger: GR Josten
Verwaltungsrat
Pfr. Kleene
H.J. Wiener
Arbeitssicherheit
H. Seitz
Haus der Begegnung
M. Jakob
Filiale Dexheim
Pfr. Kleene
Ortsausschuss
Chr. Horn
Begleitung: GR Josten
Bereich Caritas
M. Bleser
Bereich Liturgie
Küsterteam: M. Bleser
Musik: M. Speth
Bereich Ökumene
Frau Schiltz
Friedhof Dexheim
Seelsorger: GR Josten
Verwaltungsrat
Pfr. Kleene
B. Pfennig
Arbeitssicherheit
B. Reimann
Kita
B. Pfennig
A. Artiaga Hahn
Leitung. S. Eutebach
Sebastianshaus
Dr. A. Reinhard
Dr. U. Hillenbrand
Ortsausschuss
Dr. Anita Reinhard
Begleitung: Pfr. Catta
Bereich Liturgie
Küsterteam: Dr. Anita Reinhard
Musik: Hedwig Eigelsbach
Chor: S. Bender
Musikband: Chr. Hirsch
Meriankapelle: O. Möller
Messdiener: J. Beer
Anbetung: P. Huf
Altenzentrum: N.N.
Lektoren/Kommunionhelfer: Hr. Römer
Bereich Caritas
A. Weires-Srauch
Altenzentrum: Pfr. Catta
Tafel: Joachim Josten
Jugend
Sternsinger: Fr. Schaalo, Hr. Fischbach
Messdiener: J. Beer
Bereich Ökumene
Pfr. Kleene
Friedhof Oppenheim
Seelsorger: Pfr. Kleene
Verwaltungsrat
Pfarrer Kleene
Dr. Robert Becker
Bücherei
Dr. Becker
Leitung: M. Best
Arbeitssicherheit
R. Mayer
Glöcknerhaus
Alexander Klein
Ortsausschuss
Christa Kölsch-Heck
Begleitung: GR Josten
Bereich Liturgie
Küster: H. Neumer
Musik: H. Eigelsbach
Familiengottesdienst: M. Wehmeyer-Trost
Band: B. Lages
Bereich Caritas
Frau Ziegler
Jugend
Messdiener: A. Klingspohn
Sternsinger: N.N.
Bereich Ökumene
Chr. Kölsch-Heck
Friedhof Dienheim
Seelsorger: Pfr. Kleene
Friedhof Guntersblum
Seelsorger: Pfr. Catta
Verwaltungsrat
Pfr. Kleene
Dr. Schreiber
Arbeitssicherheit
Hr. Speth
Pfarrheim
Jutta Reich
Ortsausschuss
Jutta Reich
Begleitung: Pfr. Catta
Bereich Caritas
Hr. Stürmer
Bereich Liturgie
Küster: L. Gerbig
Musik: M. Raab/M. Speth
Bereich Jugend
Kindergottesdienst:
Messdiener: S. Maisch
Sternsinger: J. Reich
Bereich Ökumene:
Pfr. Catta
Filiale Ludwigshöhe
Pfr. Kleene
Ortsausschuss
Andrea Herbert
Begleitung: GR Josten
Bereich Caritas
Chr. Berz
Bereich Jugend
A. Herbert
Bereich Liturgie
Küster: D. Becker
Musik: M. Raab
Friedhof Ludwigshöhe
Seelsorger: Pfr. Catta
Verwaltungsrat
Pfr. Kleene
Dr. Ralf Eßmann
Arbeitssicherheit
Dr. Ermann
Jugendheim
A. Herbert
S. Wucher