# Notizen für alle Innenstadt-Pfarreien

**Katholische Altenheim und Seniorenseelsorge (Burkhardhaus)**
GR Edelgard Gardt, Tel.: 06241 / 9116501
Freitag 03.06. 09.00 Hl. Messe (Herz-Jesu-Schwestern)
Samstag, 04.06. 16:00 Uhr Hl. Messe (Burkhardhaus)
*Aufgrund der Corona-Pandemie können im Burkhard-Haus leider momentan keine öffentlichen Gottesdienste stattfinden.*

**Katholische Klinik- und Krankenhausseelsorge**
Diakon Thomas Gensler
Pater Tarcisius Paukovitsch OP, Tel.: 06241 / 501 5030 (Klinikum)

**Martinsbörse - Kinderkleiderbörse**
Martinsgasse 8, neben der Martinskirche
Kontakt: 06241-59 61 60
**An folgenden Tagen ist die Martinsbörse geöffnet:**
Mi, 01.06.2022 von 9 bis 12 Uhr & Fr, 17.06.2022 von 15 bis 17:30 Uhr

**Katholischer Deutscher Frauenbund (KDFB)**
Kontakt: Rosemarie Horn, Monsheimer Str. 21, 67549 Worms, Tel. 06241-591160

Mittwoch, 08.06. 16:15 **FRIEDENSGEBET**
*Nikolauskapelle* Rita Schleweit, Worms
17:00 **BEWEGUNGSTRAINING**
*Haus am Dom* Christiane Brand, Worms

**TRAUERCAFÉ OASE**
**jeden 1. Samstag im Monat von 14:30 - 16:00 Uhr**
**im Martinushaus (Ludwigsplatz) Worms**
Kontakt und Anmeldung: 0 62 41 - 911 624 96

## Wohnung für Flüchtlinge aus der Ukraine dringend gesucht!

Seit kurzem wohnt im Martinushaus eine Flüchtlingsfamilie aus der Ukraine: ein junges Ehepaar, deren Bruder und Mutter und die kleine Tochter. Am 26. April wurde dann noch der kleine Kyrill geboren.

Für eine 5-köpfige Familie mit einem Neugeborenen sind die Wohnverhältnisse im Martinushaus denkbar ungünstig: es ist eben keine Wohnung, sondern nur ein Notquartier. Wir suchen daher dringend für diese Familie eine geeignete Wohnung. Wer helfen kann: Bitte wenden Sie sich an das Pfarrbüro (Tel. 0 62 41 - 59 61 60).

## Neues von der Dom-und Martinsjugend

Auch dieses Jahr fahren wir wieder ins große Zeltlager.

Vom 15.-24. August steuern wir den Jugendzeltplatz im Kaiserbachtal an.

**Hast Du Lust mitzufahren und bist zwischen 9 und 15 Jahren?**

Dann melde Dich doch gleich an!

Alle Informationen findest Du auf unserer Homepage:

www.wormser-dom.de

Folge am besten dem QR-Code:

Unsere Gruppenstunde findet immer freitags um 15 Uhr im Haus am Dom statt.
Schau auch hier gerne mal vorbei. Wir freuen uns auf Dich!

Wenn Du Fragen hast, schreibe uns einfach eine Mail: jugend@wormser-dom.de

*Deine Gruppenleiter*innen von Dom- und St. Martin*

**caritas centrum st:vinzenz**

**Erstkontaktberatung - Täglich (Mo-Fr)**
Terminvereinbarung erforderlich
unter Tel.: 06241 2681-23

**Ambulante Hebammensprechstunde**
Immer mittwochs
Eingeladen sind Frauen mit Babys bis zur 12. Lebenswoche, die keine häusliche Hebammenbetreuung gefunden haben.
Eine Terminvereinbarung ist erforderlich.

**Ehrenamtsberatung**
Wo kann ich mich engagieren ?
Persönliche Information bei Hr. Jäger, Tel. 2681-0

**Offenes PC-Angebot**
Im Internet recherchieren, Bewerbungen schreiben,…
Dienstags und mittwochs
jeweils von 13.30 bis 16.00 Uhr

**PC-AG Rund um PC Internet**
Jeden 1. Donnerstag im Monat 16.00 Uhr
Anmeldung erforderlich unter
Tel.: 20617-33
Teilnehmergebühr: 1,50 €.
Veranstalter: Kontaktstelle PSZ

**Cafe International**
für Wormser, Flüchtlinge und Migranten
montags und donnerstags von 15—20 Uhr
im Bistro (UG)

**Caritas-Centrum St. Vinzenz**
**Kontakt und Information:**
Kriemhildenstr. 6 67547 Worms
Tel.: 0 62 41 - 26 81-0

Wichtige Informationen und Hilfsangebote finden Sie auch unter:

**www.caritas-worms.de** *oder*
**www.facebook.com/Caritasverband.Worms**

# Aktuelle Informationen

## St. Martin und Dom St. Peter

Nr. 22 – 7. Sonntag der Osterzeit, 29.05.2022

## *Marienmonat Mai*

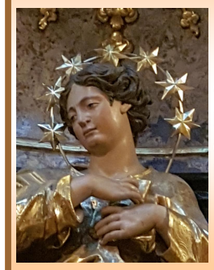

**Musikalische Maiandachten im Dom**

Wie in den vergangenen Jahren laden wir im Dom zu Maiandachten ein, die in besonderer Weise musikalisch gestaltet sind:

**29. Mai, 18:00 Uhr:**
**Oboe & Orgel:**
Christina Mühleck & Dan Zerfaß

**Sonntag, 3. Juli 2022:**
**Lampertheimer Schiffsprozession und Fest auf dem Domplatz**
**mit Weihbischof Dr. Udo M. Bentz**

***Bitte den Termin unbedingt vormerken!***

## Pfingstfest im Martinus-Hof: Pfingstsonntag, 5. Juni *Grillfest mit der Gemeinde*

Nach der Corona-Pause lädt der Förderverein St. Martin seine Mitglieder und Freunde und die ganze Gemeinde nach dem Festhochamt zu einem gemeinsamen Mittagessen im Innenhof der Martinskirche (bei schlechtem Wetter im Martinushaus) ein. Dabei kommt Gegrilltes auf den Tisch, anschließend darf der Tag bei Nachtisch und Kaffee ausklingen. Mit dem Erlös unterstützt der Förderverein die Kirche und das Leben der Gemeinde. Wenn Sie auch bei der Vorbereitung und Durchführung oder mit einer kleinen Salat- oder Nachtischspende helfen wollen, ist der Förderverein sehr dankbar.

Zur besseren Planung wird um Anmeldung gebeten
**bis spätestens zum 02. Juni 2022**
*Anmeldeformulare liegen in den Kirchen aus*
*oder per Mail unter:*
***kontakt@sankt-martin-worms.de***

## 1871 - 2022: *150 (plus 1) Jahre Wormser Domchor*

Am 21. April des Jahres 1871 verzeichnet das Protokollbuch des Wormser Domchors den zunehmenden Wunsch, *„die gottesdienstliche Feier des Domes durch die Produktionen eines Gesangschores gehoben und verherrlicht zu sehen“.* Wenig später wird der Domchor gegründet.

Dass ausgerechnet das bedeutende 150jährige Jubiläum seines Bestehens in die Zeit der absoluten Sing-Verbote aufgrund der Pandemielage fiel, ist schon ein wenig tragisch. Um so mehr freuen wir uns, das Jubiläum nun zumindest ein wenig würdigen zu können.

An Pfingsten wird der Domchor das Hochamt im Dom „heben und verherrlichen“ durch seinen Gesang. Wir freuen uns mit den Sängerinnen und Sängern, dass nun auch wieder Gesang und Proben möglich sind. Und wir gratulieren dem Domchor von Herzen zu diesem besonderen Jubiläum!

**PFINGSTSONNTAG, 5. Juni, 10:00 Uhr:**
**FESTHOCHAMT**
**unter Mitwirkung des Domchores**

**WORMSER DOMKONZERTE 2022**

**Pfingstmontag, 6. Juni 18:00 Uhr**

**Ă..heroïqueé ñ**

**Orgelkonzert**
**Dan Zerfaß, Domkantor**

**PFARRBÜRO DOM ST. PETER UND ST. MARTIN**

***Öffnungszeiten***
Montag - Donnerstag 09 - 12 Uhr
Donnerstag 14 - 17 Uhr
Freitag geschlossen
***Sekretariat:***
Carla Nicolae

***Pfarrer / Leiter:***
Propst Tobias Schäfer
(V.i.S.d.P.)
***Das ganze Team der Seelsorgerinnen und Seelsorger finden Sie auf der Homepage***

***Anschrift:***
Lutherring 9
67547 Worms
Tel. 0 62 41 - 59 61 60
pfarramt@wormser-dom.de
***www.wormser-dom.de***

# GOTTESDIENST-ORDNUNG

**der Wormser Innenstadtpfarreien**
**vom 29.05.2022**
**bis 05.06.2022**

**Dom St. Peter**

**St. Martin**

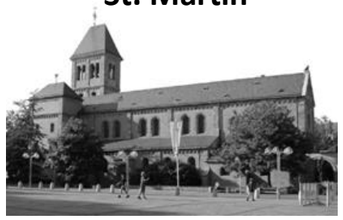

**St. Paulus**

**Liebfrauen**

**St. Amandus**

**Maria Himmelskron St. Laurentius**

| | **Dom St. Peter**<br>Lutherring 9<br>67547 Worms<br>Telefon: 0 62 41 - 59 61 60<br>Telefax: 0 62 41 - 59 61 615<br>E-Mail: Pfarramt@wormser-dom.de | **St. Martin**<br>Lutherring 9<br>67547 Worms<br>Telefon: 0 62 41 - 59 61 60<br>Telefax: 0 62 41 - 59 61 615<br>E-Mail: Pfarramt@wormser-dom.de | **St. Paulus, Dominikanerkloster**<br>Prior: P. Johannes Zabel OP<br>Paulusplatz 5, 67547 Worms<br>Telefon: 0 62 41 - 92 04 00<br>Telefax: 0 62 41 - 92 04 050<br>www.dominikaner-worms.de | **Liebfrauen**<br>Liebfrauenring 21<br>67547 Worms<br>Telefon: 0 62 41 - 4 42 67<br>Telefax. 0 62 41 - 4 46 13<br>PG.Worms-Nordstadt@Bistum-Mainz.de | **St. Amandus**<br>Liebfrauenring 21<br>67547 Worms<br>Telefon: 0 62 41 - 4 42 67<br>Telefax. 0 62 41 - 4 46 13<br>PG.Worms-Nordstadt@Bistum-Mainz.de | **Maria Himmelskron/St. Laurentius**<br>Pfarrer-Johannes-W.-Weil-Straße 6<br>67549 Worms<br>Telefon: 0 62 41 - 7 55 96<br>Telefax: 0 62 41 - 97 34 65<br>E-Mail: mariahimmelskron@web.de |
|---|---|---|---|---|---|---|
| **29.05.2022**<br>**7. SONNTAG DER OSTERZEIT**<br>1. Lesung: Apg 7,55—60<br>2. Lesung: Offb 22,12—14.16—17.20<br>Evangelium: Joh 17,20—26 | **10:00** Hochamt<br>(† Dr. Eduard Hess)<br>**11:30** Eucharistiefeier<br>**14:30** Taufe Emilia Götz<br>**18:00 Musikalische Maiandacht** | **10:30** Hochamt | **9:30** Laudes<br>**11:30** Hl. Messe<br>**18:30** Vesper<br>**19:30** Hl. Messe | **09:30** Eucharistiefeier | **11:00** Eucharistiefeier | **09:30** Eucharistiefeier |
| **30.05.2022**<br>**Montag**<br>**der 7. Osterwoche** | **9:00** Eucharistiefeier<br>(† Familie Wilhelm) | | **7:40** Laudes<br>**12:00** Sext<br>**18:00** Hl. Messe<br>**18:30** Vesper | | | |
| **31.05.2022**<br>**Dienstag**<br>**der 7. Osterwoche** | **9:00** Eucharistiefeier | **18:00** Eucharistiefeier | **7:40** Laudes<br>**12:00** Sext<br>**18:00** Hl. Messe<br>**18:30** Vesper | | **18:00** Eucharistiefeier | |
| **01.06.2022**<br>**Mittwoch**<br>**der 7. Osterwoche**<br>**Hl. Justin,** Philosoph, Märtyrer | **9:00** Eucharistiefeier | | **7:40** Laudes<br>**12:00** Sext<br>**18:00** Hl. Messe<br>**18:30** Vesper | | | **09:00** Eucharistiefeier |
| **02.06.2022**<br>**Donnerstag**<br>**der 7. Osterwoche**<br>**Hl. Marcellinus und hl. Petrus,** Märtyrer in Rom | **9:00** Eucharistiefeier<br>**16:00** Taufe: Holly Bunk | **10:30** Eucharistiefeier | **7:40** Laudes<br>**12:00** Sext<br>**18:00** Hl. Messe mit Anbetung<br>**19:00 –19:30** Beichtgelegenheit | **17:30** Rosenkranzgebet<br>**18:00** Eucharistiefeier | | |
| **03.06.2022**<br>**Freitag**<br>**Hl. Karl Lwanga und Gefährten,**<br>Märtyrer in Uganda<br>**Herz-Jesu-Freitag** | **18:00** Eucharistiefeier<br>mit Eucharistischer Anbetung<br>und Komplet | | **7:40** Laudes<br>**12:00** Sext<br>**18:00** Hl. Messe<br>**18:30** Vesper | | **08:30** Rosenkranzgebet<br>**09:00** Eucharistiefeier | |
| **04.06.2022**<br>**Samstag**<br>**der 7. Osterwoche** | **12:05** Ökum. Mittagsgebet<br>**17:00** Beichtgelegenheit<br>**18:00** Vorabendmesse<br>(† Doziak Heinrich<br>und Angehörige) | | **7:40** Laudes<br>**11:00** Beichtgelegenheit<br>**12:00** Sext<br>**16:00** Beichtgelegenheit<br>**17:00** Hl. Messe<br>**18:30** Vesper | | | **18:00** Vorabendmesse, St. Laurentius<br><br>**Kollekte: Renovabis** |
| **05.06.2022**<br>**PFINGSTEN**<br>1. Lesung: Apg 2,1—11<br>2. Lesung: 1 Kor 12,3b—7.12—13<br>Evangelium: Joh 20,19—23<br>***Kollekte: RENOVABIS*** | **10:00 HOCHAMT ZU PFINGSTEN**<br>(† Hans Wilhelm Schmi<br>und Angehörige)<br>**11:30** Eucharistiefeier<br>**14:30** Taufe Arius und Adrion Brose | **10:30 HOCHAMT ZU PFINGSTEN**<br>**18:00 PFINGSTVESPER** | **9:30** Laudes<br>**11:30** Hl. Messe<br>**18:30** Vesper<br>**19:30** Hl. Messe | **09:30** Hochamt<br>(† Helmut Orben) S ung<br><br>**Kollekte: Renovabis** | **11:00** Hochamt<br>(† Engelbert Suchanek u. Angehörige)<br><br>**Kollekte: Renovabis** | **09:30** Hochamt<br><br>**Kollekte: Renovabis** |
| **Aktuell geltende Regelungen für alle Innenstadtkirchen:** | **Aktuell keine Zugangsbeschränkungen mehr!**<br>**Es gilt Maskenpflicht auch auf dem Sitzplatz.** | | | | | |